HONOR ESETTANULMÁNY

A HONOR MOBILTELEFONOK BEVEZETÉSE MAGYARORSZÁGON

The Experience PR Agency

PS:PRovocative

ALAPADATOK

Ügyfél: Honor (a Huawei, a világ harmadik legnagyobb mobiltelefon gyártójának új márkája, önálló vállalat)

A megbízás kezdete: 2014. október

Cél: a Honor márka bevezetése a magyar piacra, mérhető részesedés elérése

Rendelkezésre álló büdzsé: minimális (hirdetésekre nulla, sajtótájékoztató szervezésére és márkanagykövetek díjazására körülbelül 3 millió forint).

CÉLOK ÉS CÉLCSOPORTOK

-**Cél:** a három hónapos bevezetési időszak során minimálisan 500 megjelenést kellett elérnünk és minimum 50 terméktesztet leszerveznünk.

- **Célcsoport:** fiatal, dinamikus, új márkákat kipróbálni nem félő magyar mobiltelefon-használók.

-**Alkalmazott eszközök:** sajtóközlemények kiadása, piackutatás szervezése és kommunikációja, sajtórendezvény szervezése, terméktesztek szervezése, bloggerekkel történő együttműködés, közösségi média csatornák használata, közösségi kommunikáció szervezése márkanagykövetek segítségével.

EREDMÉNYEK:
HÁROM HÓNAPOS BEVEZETŐ KAMPÁNY UTÁN

- **503** megjelenés – 270 online, 54 blogposzt, 8 print, 1 rádió, a többi a közösségi média csatornákon
- **99** médium osztotta meg a Honor 6 hírét a saját Facebook oldalán, 56 Twitteren, 6 YouTube-on, 5 Google+-on, 4 Instagram-on
- **60**-nál több terméktesztet szerveztünk
- Több mint **10 ezer** fős aktív Facebook közösséget építettünk fel
- Több mint **ezren** álltak be a Honor telefonra várakozók virtuális sorába

EREDMÉNYEK:
11 HÓNAPNYI EGYÜTTMŰKÖDÉS UTÁN

- Mérhető piaci részesedés és márkaismertség (**5%)**
- **1479** megjelenés a sajtóban **327 millió** forint AVE értékben
- **133** termékteszt
- **13** különböző díj
- **147 312** lájk a márkanagykövetek 161 posztjára
- Több mint **22 ezer** követő a Facebookon

MÁRKA-NAGYKÖVETEK

Kasza Tibor
Na végre most jó a hajam ;)))
Puszi Nóriiiii ❤

Fotó : #Honor6plus
Tetszik · Hozzászólás · Megosztás · szeptember 5.
Petrányi-Széll András, Kasza Tibor és még 8671 ember kedveli ezt. Legutóbbiak
4 megosztás
Korábbi hozzászólások megtekintése 44. (összesen: 64)

Album: Idővonalra feltöltött fényképek
Megosztva: Nyilvános
Képnézegető megnyitása
Letöltés
Bejegyzés beágyazása
Fénykép jelentése

Temesi Berci 8 új fényképet töltött fel — 😊 csodásan van, itt: Kopaszi gát.
augusztus 2. ·
Tetszik

Mivel MAC-es vagyok csak iPhone készülékem volt. Imádok fotózni. Ha fotósok vagytok, próbáljátok ki a Honor 6 Plus-t. A Kopaszi megihletett. Nézzétek! #WithHonor6Plus

Tetszik Hozzászólás Megosztom
Ez 174 embernek tetszik. Legutóbbiak

dokika30
KÖVETEM
59 kedvelés
6 h.
dokika30 Here we are again #food #turogomboc #csakapuffin #honor6plus #WithHonor6Plus #mutimiteszel
yolcsita_eats Jaaaj de rég ettem már..
Megjegyzés megadása...

Kasza Tibor
Játék jön 🙂 főleg a nagy penge megmondó embereknek 🙂
4 fotó - 3 komoly fényképezővel készül, 1 a Honor-ral! Tessék kiválasztani melyik mivel készült 🙂
Jön a kép 🙂
Tetszik · Hozzászólás · Megosztás · július 16.
Ez 1455 embernek tetszik. Legutóbbiak
3 megosztás
Korábbi hozzászólások megtekintése 46. (összesen: 142)

Album: Mobilos feltöltések
Megosztva: Nyilvános
Képnézegető megnyitása
Letöltés
Bejegyzés beágyazása
Fénykép jelentése

Temesi Berci
Azért nem mindegy, hogy magamnak selfizgetek, vagy egy profi fotós fotóz a Honorral :)) Na, ki készítette? 🙂

#honor6plus – 😊 örömteli hangulatban van – itt: Robinson Étterem.
Tetszik · Hozzászólás · Megosztás · augusztus 3.
Ez 614 embernek tetszik. Legutóbbiak

Album: Mobilos feltöltések
Megosztva: Nyilvános
Fénykép megjelölése
Képnézegető megnyitása
Letöltés

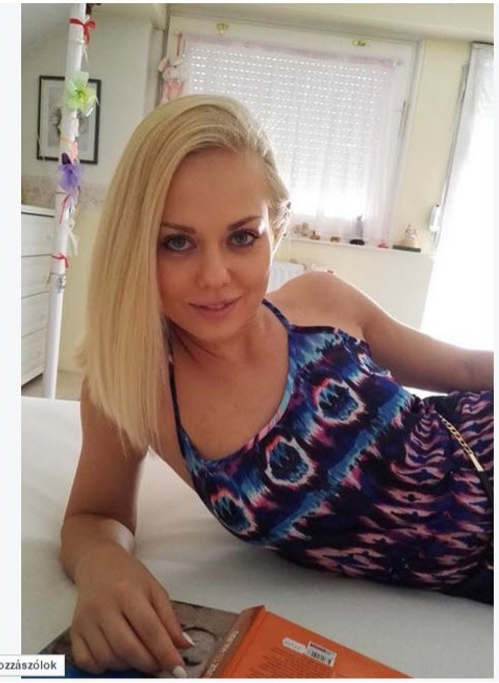

Kiss Virág
Ritka alkalmak egyike, hogy az itthoni szobámban olvasok és ráadásul nem jogi paragrafusokat! :))
Sok puszi Békéscsabáról! ❤️

#withHonor6Plus

Special moment when I'm at home, reading a book...and it's not law! :)) – 😉 nyugodt.
Tetszik · Hozzászólás · Megosztás · július 21. · szerkesztve
Ez 855 embernek tetszik. A legérdekesebbek
3 megosztás

Album: Mobilos feltöltések
Megosztva: Nyilvános
Fénykép megjelölése
Képnézegető megnyitása
Letöltés
Bejegyzés beágyazása
Fénykép jelentése

Mobile Uploads
Back to Album · Temesi Berci's Photos · Temesi Berci's Page · Previous · Next

Temesi Berci
Tegnap Geszti Péter barátom és Oláh Gergő társaságában telt az este. Kellemes party volt 😃 ki menne el egy jó Rapülök koncertre nosztalgiázni? #WithHonor6Plus — 😃 feeling proud with Oláh Gergő Hivatalos Oldala and Geszti Péter.
Like · Comment · Share · August 6 near Budapest · Edited
Tibor Kasza and 454 others like this. Most Recent

Album: Mobile Uploads
Shared with: Public
Tag This Photo
Open Photo Viewer
Download

festyinstyle KÖVETEM

822 kedvelés 2 h.

festyinstyle Sunset🌅 #beach #sunset #travel #festytravel #coneyisland #newyork #withhonor6puls
elepetrella
justsay_aileen This picture tho...

Megjegyzés megadása...

Mobile Uploads
Back to Album · Temesi Berci's Photos · Temesi Berci's Page · Previous · Next

Temesi Berci
Két igazi ikonnal dolgozhattunk tegnap. Mindig visszaemlékszem a gyerekkoromra, sosem hittem volna, hogy egyszer Somló Tamással vagy Koós Jánossal egy színpadon álhatok! Nincs lehetetlen! #WithHonor6Plus — 😃 feeling proud with Somló Tamás and Dajka Krisztián.
Like · Comment · Share · August 6 · Edited
Tibor Kasza and 363 others like this. Most Recent

Album: Mobile Uploads
Shared with: Public
Tag This Photo
Open Photo Viewer
Download
Embed Post

Kármán Dalma - hivatalos oldal added 2 new photos.
Yesterday at 11:12am
Like Page

Szia sztok! 😉
Kicsit fáradtan de szerencsésen megérkeztem Tajvanba!! A leszállásnál adódtak problémák, mivel a reptér nagyon zsúfolt volt, ezért nem engedtek leszállni csak 20perc tenger fölött körözés után. Ez azért annyira nem érintett túl jól 😐
De már itt vagyok és remélem a csomagjaim is épségben megérkeztek!
Szép napot Nektek ❤️
#withhonor #withhonor6plus #fly #byemirates #taiwan #faceofbeauty

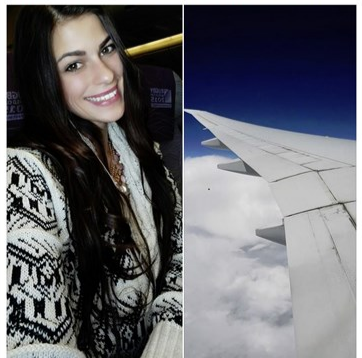

Kiss Virág
Mi így szeretjük egymást! Ilyen vidám vasárnapot Nektek is! ;)) Jó pihenést, puszi!

#hajszigorúancsuriban!
#withHonor6Plus

Have a lovely&relaxing Sunday Guys! – itt: Békéscsaba
Tetszik · Hozzászólás · Megosztás · július 19. · szerkesztve

Ez 646 embernek tetszik. A legérdekesebbek
1 megosztás

Album: Mobilos feltöltések
Megosztva: Nyilvános

Fénykép megjelölése
Képnézegető megnyitása
Letöltés
Bejegyzés beágyazása
Fénykép jelentése

vivienborzi KÖVETEM

1,431 kedvelés 5 h.

vivienborzi #morning #breakfast #pj #vivienborzi #tattoo #byhonor6plus #honor6plus
klaudiakucsik Az a köntös
wiwkoo
katalingulyas @veropentek ez a köntös!!

Megjegyzés megadása...

Festy in style
The new Honor 6+ smart phone on the blog...

Fordítás megtekintése
Tetszik · Hozzászólás · Megosztás · augusztus 10.

Ez 765 embernek tetszik. A legérdekesebbek

Album: Mobilos feltöltések
Megosztva: Nyilvános

Fénykép megjelölése
Képnézegető megnyitása

vivienborzi Vintage Garden R... KÖVETEM

1,367 kedvelés 4 h.

vivienborzi #honor6 #honor6plus #vivienborzi @viraglauravirag
varga_lilla_ Olyan gyönyörűek ezek a lányok
ors.i Milyen nagyok már!
mini_pilli Csodaszép nagylányok lettek

Megjegyzés megadása...

adamvonmack KÖVETEM

44 kedvelés 7 h.

adamvonmack First test picture taken of our sexy Vizsla with the new Huawei gadget I received recently. Although I'm an avid analogue dude this toy is pretty cool :-) #withhonor6plus #vizsla
paulpavlovska Awwie so cute
oliverpusztai Hungarian vizsla!

Megjegyzés megadása...

dokika30 KÖVETEM

106 kedvelés 7 h.

dokika30 It never gets old #turonuditorta #food #cake #sweet #csakapuffin #WithHonor6Plus #Honor6Plus
the_giuditta

Megjegyzés megadása...

vivienborzi KÖVETEM

1,373 kedvelés 6 h.

vivienborzi Morning #honor6plus #coffee #honor6 #vivienborzi
ipeeldotorg Szep ez a kep... iPhone-nal keszult?!)
dorina_takacs Ysl a cipo? @vivienborzi
vivienborzi @dorina_takacs igen :) @ipeeldotorg amugy a honor jobb kepet csinal
horkai.bernadett Hol vetted a cipőd? :) @vivienborzi
vivienborzi @horkai.bernadett @heavenstorebudapest -ben :) de mar szerintem tobb mint masfel eve
horkai.bernadett Köszi @vivienborzi :) akkor már lemondhatok róla :(pedig olyan gyönyörű

Megjegyzés megadása...

Kasza Tibor
Aki picit is szeret fotózni telefonnal, az most csodát fog látni!!

#honor6plus
Tetszik · Hozzászólás · Megosztás · július 15.
Ez 8808 embernek tetszik. Legutóbbiak
635 megosztás
Korábbi hozzászólások megtekintése 44. (összesen: 549)

Megosztva: Nyilvános
187 673 megtekintés
Videó beágyazása
Bejegyzés beágyazása
Videó jelentése

Kasza Tibor
Pici mi???Basszus magasabb nálam...

Fotó : #Honor6plus
Tetszik · Hozzászólás · Megosztás · szeptember 5.
Petrányi-Széll András, Kasza Tibor és még 4566 ember kedveli ezt. Legutóbbiak
12 megosztás
Korábbi hozzászólások megtekintése 39. (összesen: 63)

Album: Mobilos feltöltések
Megosztva: Nyilvános
Képnézegető megnyitása
Letöltés
Bejegyzés beágyazása
Fénykép jelentése

Kasza Tibor
Kedvenc kis helyünkön

Fotó: #Honor6plus – itt: Camden Town.
Tetszik · Hozzászólás · Megosztás · szeptember 9. · szerkesztve
Sándor Szegedi, Kasza Tibor és még 3657 ember kedveli ezt. Legutóbbiak

Album: Idővonalra feltöltött fényképek
Megosztva: Nyilvános
Képnézegető megnyitása
Letöltés

Kasza Tibor
Hamarosan Ercsiben az Iker találkozón lépek fel 🙂
Nagyon nagy :)))

fotó:#Honor6plus – itt: Ercsi
Tetszik · Hozzászólás · Megosztás · augusztus 21. · szerkesztve
Kasza Tibor és további 5860 ember kedveli ezt. Legutóbbiak
11 megosztás
Korábbi hozzászólások megtekintése 43. (összesen: 85)

Album: Idővonalra feltöltött fényképek
Megosztva: Nyilvános
Képnézegető megnyitása
Letöltés
Bejegyzés beágyazása
Fénykép jelentése

Kasza Tibor
Fotózás ON 🙂
Reszkess London 🙂

Fotó: #Honor6plus
Tetszik · Hozzászólás · Megosztás · szeptember 7. · szerkesztve
Ez 3685 embernek tetszik. Legutóbbiak

Album: Idővonalra feltöltött fényképek
Megosztva: Nyilvános
Képnézegető megnyitása
Letöltés
Bejegyzés beágyazása

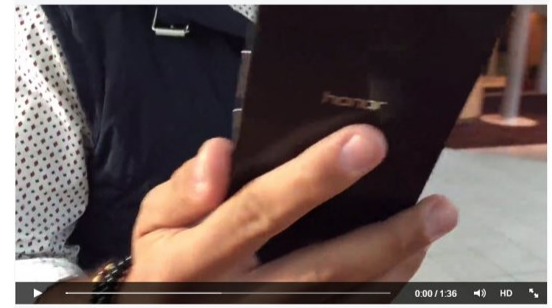

Kasza Tibor
Temesi Berci akcióban :)))) Nem hiszem el:)))
Fetrengek :))))) Jó arcok vagytok nagyon

Tetszik · Hozzászólás · Megosztás · július 30.
Petrányi-Széll András és további 5132 ember kedveli ezt. Legutóbbiak
43 megosztás
Korábbi hozzászólások megtekintése 43. (összesen: 222)

Megosztva: Nyilvános
76 474 megtekintés
Videó beágyazása
Bejegyzés beágyazása
Videó jelentése

Kasza Tibor
Valami készül 🙂

#Honor6Plus – itt: Magyar Rádió.
Tetszik · Hozzászólás · Megosztás · augusztus 3. · szerkesztve
Ez 3223 embernek tetszik. Legutóbbiak
1 megosztás
Korábbi hozzászólások megtekintése 44. (összesen: 76)

Album: Mobilos feltöltések
Megosztva: Nyilvános
Képnézegető megnyitása
Letöltés
Bejegyzés beágyazása
Fénykép jelentése

A VIDEÓ MEGTEKINTÉSÉHEZ VÁLTSON TELJES KÉPERNYŐS MÓDBA, MOZGASSA AZ EGERET A „KÉP” FÖLÉ, ÉS KATTINTSON A LEJÁTSZÁS GOMBRA.

MÁRKANAGYKÖVETEK

- Kasza Tibor, zenész, showman és fotográfus
- Kiss Virág fitnesz világbajnok
- Adam von Mack, magyar származású nemzetközi fotós
- Temesi Bartalan basszusgitáros, az RTL Klub Zenei rendezője
- Kármán Dalma szépségkirálynő
- Borzi Vivien fotós
- Kis Varga Judit (Csak a Puffin), gasztroblogger
- Rohonczi Anita (Festy), divatblogger

SAJTÓRENDEZVÉNY

A VIDEÓ MEGTEKINTÉSÉHEZ VÁLTSON TELJES KÉPERNYŐS MÓDBA, MOZGASSA AZ EGERET A „KÉP” FÖLÉ, ÉS KATTINTSON A LEJÁTSZÁS GOMBRA.

FŐBB MEGJELENÉSEK

Mielőtt lemerülne az akkumulátor...

Így növeljük! telefonunk üzemidejét

Nyújtható
Okos használattal, a felesleges funkciók kikapcsolásával tovább bírja a készülék egy-egy feltöltéssel

Fotó: Thinkstock

▶ Kapcsoljunk ki minden olyan alkalmazást, amit éppen nem használunk

Ha fontos, hogy a telefonunk minél tovább bírja egy feltöltéssel, érdemes megfogadnunk Rafal Naploszeknek, a Honor európai igazgatójának tanácsait.

1. Kapcsoljuk ki a rezgést, amikor nincs rá szükségünk. Valójában a telefon rezgetetése sokkal több energiát fogyaszt, mint maga a csörgés. Kapcsoljuk ki a képernyőérintéskor jelentkező rezgővisszajelzést is, ami ugyan klassz érzés, de gyorsan meríti az akkumulátort.

2. Csak eredeti akkumulátorokat használjunk. Az utángyártott darabok az esetek többségében nem nyújtanak megfelelő teljesítményt.

3. Ha a telefonnak AMOLED képernyője van, akkor sötét hátteret állítsunk be, mert ezek a képernyők csak a színes pixeleket világítják meg, a feketéket nem. Így minél több fekete képpont van a képernyőnkön, annál kevesebb energiára van szükség a megvilágításához.

4. Nem biztos, hogy érdemes használni az automatikus fényerőállítást. Jól hangzik ugyan, de általában túl fényes képernyőt eredményez. A legtakarékosabbak akkor lehetünk, ha a képernyőt annyira sötétre állítjuk be, ahogyan az még nekünk kényelmes.

5. Amikor a telefont letesszük a kezünkből, a képernyő még egy ideig megvilágítva marad. Állítsuk ezt az időtartamot a lehető legrövidebbre. Naponta akár százszor is „felébresztjük" a telefonunk képernyőjét... Ha ilyenkor mindig megvilágítva hagyjuk egy-egy percre, akkor az több mint másfél órányi használatnak felel meg.

6. Amikor a készüléket nem használjuk, kapcsoljuk ki az energiát igénylő funkciókat. Ha például a munkahelyünkön alapvetően nem tudunk telefonálni, akkor munka közben kapcsoljuk ki az internet-kapcsolódást és a rezgetést is. Ezt megtehetjük egy hosszú értekezleten is. A repülőgép üzemmód általában megfelel erre a célra, de néhány készülék már többféle energiagazdálkodási sémát is támogat.

7. Kapcsoljuk ki az okosfunkciókat, amelyekre nincs igazán szükségünk. Az arcfelismerés, a különleges görgetés vagy az érintés nélküli ujjmozdulat-felismerés ugyan jó funkciók, de rossz hatással vannak telefonunk üzemidejére.

8. A GPS, a Bluetooth, az NFC technológiákat kapcsoljuk ki olyankor, amikor nincs rájuk szükségünk. Amikor a nap legnagyobb részét otthon vagy a munkahelyünkön töltjük, és az asztali számítógépen is elérjük az internetet, felesleges a wifi is. Amikor viszont a vezeték nélküli hálózatot sokat használjuk, akkor érdemes beállítani, hogy a telefon készenléti állapotában is bekapcsolva maradjon, mert ez kevesebb energiát igényel, mint ha minden ébredéskor újracsatlakoztatnánk a készüléket a wifire.

9. Töröljük a készülékről azokat az alkalmazásokat, amikre nincs igazán szükségünk. Egy időjárás-megjelenítő például folyamatosan kapcsolódhat az internetre, és naponta több tucatszor is lekérheti a hőmérsékletet. Ez pedig igencsak sok energiát fogyaszt.

10. Használjunk olyan alkalmazásokat, amelyek a lezárt képernyőn is megjelenítik a számunkra fontos adatokat. Így a képernyőzárat nem kell mindig feloldanunk, hogy hozzájussunk a hírekhez, vagy lássuk, hogy jött-e új e-mailünk.

11. Tartsuk naprakészen a készüléket. A gyártók sok okból kifolyólag frissítik a különböző telepített alkalmazásokat, és ezek között van az akkumulátor használatának optimalizálása is.

12. Kapcsoljuk ki viszont a ritkán használt alkalmazások automatikus frissítését. Ha ugyanis ez be van kapcsolva, akkor könnyen megtörténhet, hogy olyankor kezdi el egy tucatnyi alkalmazás frissíteni magát, amikor erre a legkevésbé számítottunk, és az akkumulátor energiaszintje már egyébként is alacsonyan áll.

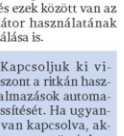

13. Nézzünk körül a telefonunk menüjében, és fedezzük fel, hogy támogat-e valamilyen energiagazdálkodási módot. Ha igen, akkor vegyük használatba.

Az összeállítást készítette: Szabadfi Mónika

Okostelefon extra hosszú üzemidővel

A Honor 6 okostelefonban alkalmazott szabadalmaztatott eljárás akár 30 százalékkal csökkenti az akkumulátor igénybevételét. Ez a gyakorlatban azt jelenti, hogy a készülék átlagos használat mellett több mint két napot bír ki, az ultra energiatakarékos üzemmód pedig tovább 24 órával hosszabbítja meg a készenléti időt. *(Ö. Z.)*

Újonc csúcstámadás

Honor 6

Október végén debütált a hazai piacon a Huaweiből levált Honor cég gondozásában megjelent, 6-os számot viselő készülék. A figyelemre méltó specifikációkkal rendelkező mobil előlapján a Gorilla Glass 3-as üveg alatt egy 5 hüvelykes full HD felbontású megjelenítőt találunk, amely korrekt betekintési szögeket és napfényben is olvasható felületet kínál tulajdonosának.

Az okostelefon szolid borítása valóságos szörnyeteget rejt, méghozzá egy saját fejlesztésű nyolcmagos processzor formájában, amely a Samsung Exynos chipjeihez hasonlóan egy kisebb és egy nagyobb teljesítményű lapkát tartalmaz, amelyek a kiosztott feladatokhoz mérten aktiválódnak. A készülék a zavartalan és gyors működés érdekében kapott még egy Mali GPU-t, valamint 3 GB RAM-ot is, a létrejött konfiguráció pedig mindenféle akadás nélkül futtatja a rendkívül erőforrás-igényes Asphalt 8-at (igaz, játék közben jelentősen felhevül a mobil hátlapja). A fotózás szerelmeseit egy funkciókban gazdag kameraszoftver fogadja, mely az alapvető beállítások mellett gyorsfényképezős tulajdonságokkal is rendelkezik, sőt az előlapi kamerát aktiválva a panorámaszelfi-módot is elérhetjük.

A 4.4.4-es Androidot futtató telefon a Huawei készülékeinél megismert – iOS-re hajazó ikonokkal felvértezett – EmotionUI kezelőfelületet kapta meg. Adatkommunikációs szempontból az alapvető Bluetooth/Wi-Fi/3G mellett találhatunk a készülékben egy Cat.6-os LTE-modult, illetve infraportot is, azonban az NFC érthetetlen okból kimaradt. A Honor 6 áramellátásáról egy 3100 mAh-s akkumulátor gondoskodik, az üzemidő növelésében pedig a különféle szoftveres kiegészítők nyújtanak segítséget.

Lukács Richárd PCW

Ár: 104 990 Ft
Forgalmazó: Extreme Digital
Web: hihonor.com/honor6
Teljesítmény:
Szolgáltatás:
Ár/érték:

Adatok:
- 5 hüvelykes, full HD felbontású IPS-kijelző
- HiSilicon Kirin 920
- 3 GB RAM, 16 GB belső memória
- microSIM-foglalat
- 13 megapixeles kamera
- 3100 mAh-s akkumulátor
- LTE
- Android 4.4.4, EmotionUI
- 139,6×69,7×7,5 mm, 130 g

ELŐNY: szép kijelző, jó üzemidő
HÁTRÁNY: alkalmankénti fagyások, nincs NFC, melegszik

player

Keresés

14/10/25 SZOMBAT 10:30 | NAGY GERGŐ | TECH & AUTÓ

Erősebb, mint az iPhone 6 és feleannyiba kerül. Mi az?

Ha mostanában tervezel telefont venni, akkor hallgass ránk és inkább várj még pár napot! Egy nagyobb összeget mernénk rá tenni, hogy hamarosan új szereplő ver oda az okostelefonok itthoni élmezőnyének.

MOBILARENA

Címlap | Tesztek | Hírek | Blogok | Fórum | MA!TV | Apróhird

Tesztek » Okostelefon rovat

Több tiszteletet a Huawei-nek, itt a Honor!

1. oldal | Írta: Bog | 2014-10-29 00:40

Berlinben mutatta be a gyártó azt a két készüléket, amelyek egy új brand első modelljei. A Honor 6 és a 3C már Ázsiában debütáltak, Európában is nélkülözik a telefonok a Huawei nevet.

Hirdetés

Új márka: Honor

Kellett egy kis idő, mire összeraktuk a képet, amikor meghívást kaptam Berlinbe, hogy a Honor 6 európai bemutatóján részt tudjak venni, mivel az invitációt nem a Huawei, és nem is annak általunk ismert ügynöksége juttatta el hozzánk. Olyannyira furcsa volt a dolog, hogy némi nyomozásba kezdtünk, így derült ki, hogy a Huawei a Honor névvel új márka építésébe fogott bele, a magyar újságírói triót is a globális anyavállalat egy új részlege utaztatta ki a bejelentésre.

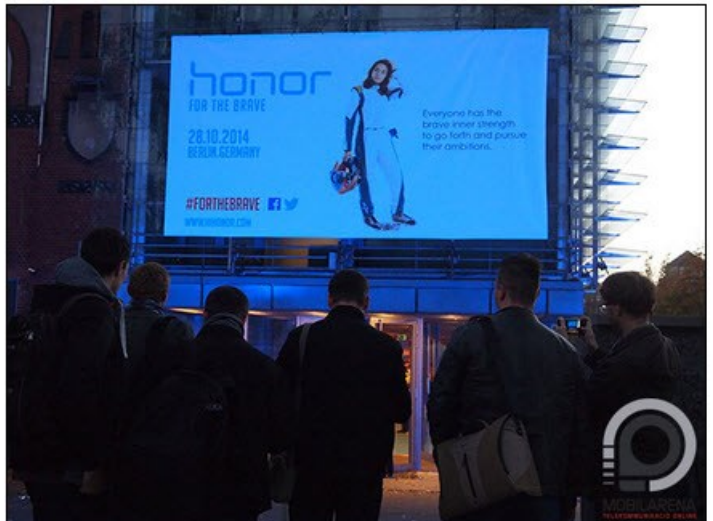

Bitport | trend: PÉNZ BESZÉL, A MUNKA HŐSEI, KAPCSHÁLÓ | tech: FELHŐKARCOLÓ, ADATTENGER, VESZÉLYZÓNA | mobil: ÜZLET&MENET, CELLATÁRSAK, GÉPSIMOGATÓ

ÚJ MÁRKÁVAL NYOMUL A HUAWEI: ITT A HONOR

Horváth Balázs 2014.10.29. | Megosztom | Share | Tweet

A napokban felröppent a hír, hogy a Lenovo önálló, az addigi termékvonaltól teljesen független márkával fog piacra lépni, aminek a modelljeit kizárólag online felületeken szeretnék értékesíteni. A nagy rivális Huawei tegnap este Berlinben valami egészen hasonlóról számolt be: jön a Honor, ami minden szempontból elszakad az anyacégtől, és önállóan szeretne megállni a lábán.

MOBILARENA

Címlap | Tesztek | Hírek | Blogok | Fórum | MA!TV | Apróhird

Hírek » Okostelefon rovat

Dupla kamerával hódít a Honor 6 Plus

Írta: Legendd | 2014-12-17 09:09 | Forrás: GSMArena

Az 5,5 hüvelykes kijelzővel szerelt újdonság frissen mutatkozott be Kínában, melynek érdekessége, hogy két nyolc megapixeles fényképezővel rendelkezik.

Hivatalosan is bemutatkozott Kínában a Honor 6 Plus, melyet korábban pletykaszinten már Glory 6 Plusként is megismerhetett a publikum. A készülék igazi érdekessége, hogy a hátlapon két darab 8 megapixeles kamera kapott helyet, hasonlót először a HTC One M8-nál lehetett eddig látni.

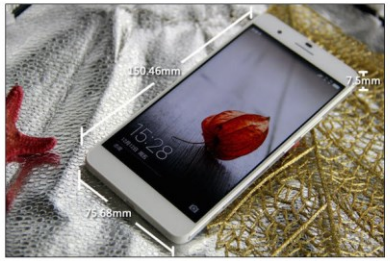

hvg.hu

HETILAP • FRISS HÍREK • ITTHON • VILÁG • GAZDASÁG • TECH • SHAKE • VÉLEMÉNY • SPORT • AUTÓ • VÁLLALKOZÁ

TECH | CES 2015 • Tesztek • Samsung Galaxy S6 • Minden az iPhone 6-ról • Facebook

Androidos telefont venne? Mutatjuk, mit érdemes választani

2014. december 22., hétfő, 20:30 • Utolsó frissítés: 2014. december 23., kedd, 00:20

Szerző: László Ferenc

Címkék: telefon; vásárlás; Android; karácsony;

Kinyomtatom | Elküldém | Tweet | Ajánlom 778

Ha nem igazán győzött meg az iPhone 6, és a Nokia Lumia 930 windowsos csempéi sem dobogtatják meg a szívünket, akkor érdemes szétnézni Android fronton is. A messze legnépszerűbb platformon rengeteg felsőkategóriás készülék között válogathatunk.

Az IDC legfrissebb adatai szerint az Android messze a legnagyobb okostelefon platform: a kis zöld robotos mobil operációs rendszer piaci részesedése egy év alatt 79,6-ról 84,7 százalékra növekedett. Ebben a hatalmas dominanciában éppúgy komoly szerepet játszanak a noname kínai gyártók filléres droid telefonjai, mint a nagy és neves cégek 150-200 ezer forintos zászlóshajó modelljei – mi most ez utóbbiakat vesszük szépen sorba. A választás abszolút nem könnyű, hiszen a minden hibától mentes és teljesen tökéletes csúcsmobilt még mindig nem találták fel, mindenesetre az alábbi felhozatalban vélhetően mindenki megtalálja majd az igényeinek leginkább megfelelő darabot.

player

Keresés

iPhone-gyilkos! – Nem mi mondjuk, a Huawei

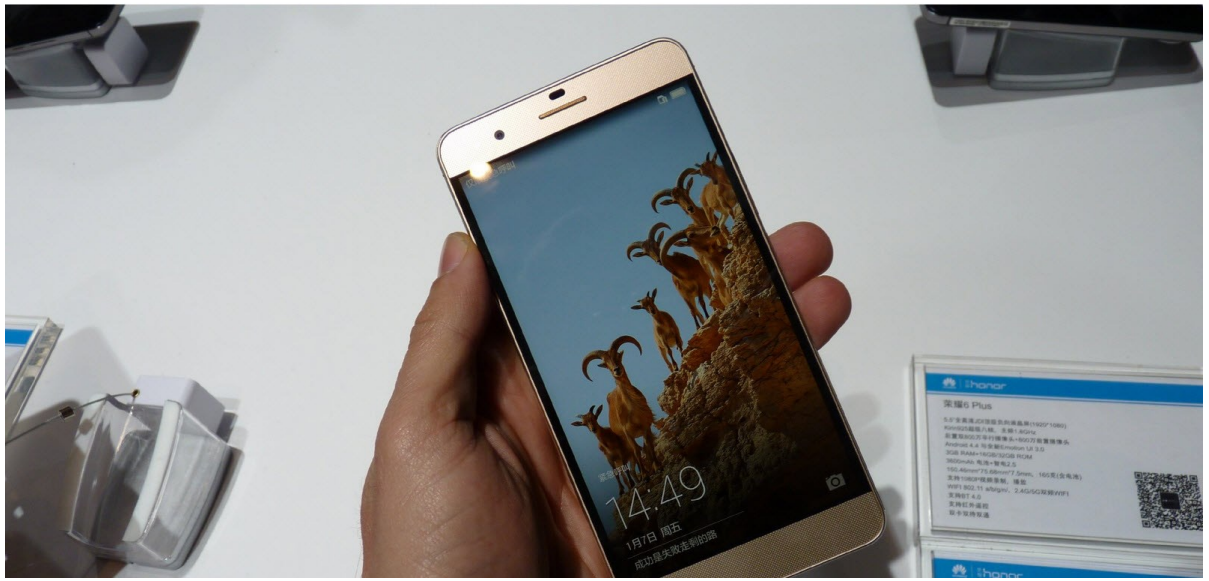

Okostelefon-gondok: gyorsan merül és drága

A Felhasználók fele szerint az akksik üzemidejének növelésével kellene kezdeni a készülékek fejlesztését.

MULTIMÉDIA. Az okostelefonnal rendelkezők számára a legnagyobb problémát a készülékek akkumulátorainak rövid üzemideje okozza. Sokan panaszkodnak a túlárazott modellek miatt is, az ötven év feletti internetezők kétharmada pedig még mindig nem használ okostelefont.

Az NRC reprezentatív felmérése szerint a hazai 18-75 éves internetezők közel kétharmada használ okostelefont. Céges okostelefonja a legnagyobb arányban a 30-39 éves korosztálynak, a budapesti lakosoknak (9-9%) és a felsőfokú végzettségűeknek (13%) van.

Leginkább az intenzív okostelefon-használókat zavarják az akkigondok ILLUSZTRÁCIÓ: AFP

Okostelefon
Okostelefont használók aránya korosztályonként
50 év felett 33%
30–39 évesig 71%
18–29 évesig 79%
GRAFIKA: EKN

Intenzív használat mellett

A mai telefonokkal kapcsolatban a legnagyobb probléma, hogy ha intenzíven használjuk őket, akkor nagyon gyorsan lemerülnek. Ennek megfelelően rendkívül magas, 74 százalék azoknak az aránya, akik elégedetlenek készülékük akkumulátorának üzemidejével. A válaszadók nem csupán gyakran panaszkodnak erre, de annyira súlyosnak érzik a kérdést, hogy az okostelefonnal rendelkezők fele szerint az akkumulátorok üzemidejének növelésével kellene kezdeni a készülékek fejlesztését. Ezalatt az árcsökkentést csak 12 százalékuk, a sebesség növelését pedig csupán 8 százalékuk tartja a legfontosabb prioritásnak.

Ellenálló képesség

A rövid üzemidő megnyújtását a gyártók jelenleg különböző technológiákkal próbálják megoldani. Rafal Naploszek, az itthon nemrég bemutatkozott, és a telefonpiacon új szereplőnek számító Honor regionális vezetője szerint a felső kategóriás telefonokban egyértelműen nagyobb teljesítményű energiaforrásokra van szükség a jelenleg általánosnak számító 1800 és 2800 mAh közötti teljesítménnyel bíró akkumulátoroknál. Ennek megfelelően az intenzív internetezőknek szánt új készülékükbe már 3100 mAh teljesítményű akkumulátort szerelt a gyártó, melyet különböző szabadalmaztatott energiagazdálkodási technológiákkal egészített ki.

A kutatás eredményeiből az is kiderült, hogy a válaszadók közel fele (45%) gondolja úgy, hogy az okostelefonok árának csökkentésére lenne szükség a túlárazott piacon. Emellett ugyanennyien fejlesztenék a készülék ellenálló képességeit is (karcmentesség, vízállóság, kopásállás). Ebben a tekintetben az iPhone-tulajdonosok a legkevésbé elégedettek, az átlagos 48 százalékhoz képest az Apple készülékeit használók 78 százaléka javítana telefonja ellenálló képességein - olvasható NRC piackutató reprezentatív felmérésében. EKN

GRAFIKA: EKN. FORRÁS: NRC REPREZENTATÍV FELMÉRÉS

http://www.szon.hu
Multimédia. További multimédiával kapcsolatos hírek.

hvg.hu

Keresendő kifejezés OK Hírlevél • Bejelentkezés Tetszik

HETILAP • FRISS HÍREK • ITTHON • VILÁG • GAZDASÁG • TECH • SHAKE • VÉLEMÉNY • SPORT • AUTÓ • VÁLLALKOZ

TECH Internetadó • Tesztek • Minden az iPhone 6-ról • Samsung Galaxy Note 4 • Faceboo

Ezért (nem) melegszik egy okostelefon

2014. november 06., csütörtök, 08:01 • Utolsó frissítés: 2014. november 06., csütörtök, 08:59

Szerző: hvg.hu

Címkék: Honor 6; Honor; mobil hűtése;

Kinyomtatom Elküldöm g+1 Tweet Ajánlom 5

Az okostelefonok többsége erős igénybevétel esetén melegedni kezd. Azt, hogy nem elhanyagolható jelenségről van szó, mutatja, hogy a hátlap hőmérséklete bizonyos modellek esetén akár a 40 fokot is elérheti. A Honor 6 esetében a gyártó adatai szerint alig kell melegedéssel számolnunk.

Az okostelefonok melegedése normális használat mellett is jelentkezik, nem kell ahhoz órákig játszanunk a készülékekkel. A 3G/4G kapcsolat használata, az internetezés önmagában is képes előidézni a hőmérséklet emelkedését a népszerű modellek többsége esetén. A jelenség a fizika törvényeiből következik, és ilyen módon nincs is benne semmi meglepő. Azonban a csúcsmodellekbe egyre több és több hardverelem zsúfolódik be, így a hőmérséklet emelkedésének mértéke nemegyszer lépi túl a normális kereteket, és csap át lázba.

A **múlt héten bemutatott Honor 6** esetében a gyártó nagy pontosságú hővezetési szimulációkat használt fel arra, hogy a tipikus használati helyzetekben megbecsülje a hőmérséklet várható emelkedését. A Honor mérnökei elemezték a különböző borítások hővezetési képességét is, ez utóbbinak köszönhető, hogy a készülék végül részben alumíniumötvözetből készült el.

Honor 6
Az én becsületes nevem

Új márkanév a mobiltelefonok piacán a Honor, de a gyártó nem kezdő: arról a Huaweiről van szó ugyanis, amely már több éve készít csúcskategóriás telefonokat is. A házon belüli konkurens Honor 6 az utóbbi kategóriába tartozik, 5 colos full HD kijelzővel. Legközelebbi versenytársa éppen a Huawei Ascend P7 lenne, de a cég figyelt arra, hogy annál impozánsabb specifikációkat kapjon, így ebben már egy nyolcmagos Kirin 920 rendszerchipet találunk (a P7-ben még csak négymagos Kirin 910 van), Mali-T628 GPU-val és 3 GB memóriával. Az impozáns hardvernek köszönhetően a készülék gyors, és az árat figyelembe véve jó vétel, bár azt sajnáljuk, hogy fém helyett csak műanyag keretet kapott. A hátsó 13 Mpixeles kamera felbontásához képest viszont csak átlagos képminőséget ad. A telefonon jelenleg az Android 4.4.2 fut, rajta a Huawei Emotion UI 2.3 felületével, amely – szerintünk hibásan – eltünteti a külön alkalmazáskönyvtárat, minden ikon a kezdőképernyőkön jelenik tehát meg.

MŰSZAKI ADATOK

ADATÁTVITEL	WLAN, HSPA, LTE Cat6
KIJELZŐ	5"@1920×1080 pixel, IPS LCD
MEMÓRIA	3 GB RAM, 16 GB flash, bővíthető
FÉNYKÉPEZŐGÉP ELÖL/HÁTUL	5/13 Mpixel, 1080p videó
BLUETOOTH/GPS/FM RÁDIÓ/NFC	■/■/■/■
OPERÁCIÓS RENDSZER	Android 4.4.2+Emotion UI 2.3
MÉRETEK/TÖMEG	140×70×7,5 mm/130 g

CHIP Kiváló

+ Remek ár-érték arány, gyors CPU, jó kijelző
– GPU csak középkategóriás, kamera csak átlagos, műanyag keret
Ft Tájékoztató ár: 105 000 Ft

femcafe.hu
szépség.divat.élet

JANUÁR 12.
Ernő napja
MA: 3°C
HOLNAP: 5°C
Ajánlom 40 ezer

vörös szőnyeg | fashion&beauty | egészség | lifestyle | világ | bed&love | home&design | recept

horoszkóp • nyerj! • galéria • femrandi | katt! | bécsi szelet | Lilla and the City | notkansas

A kistestvér megérkezett! - Bemutatkozik a Honor 3C okostelefon

Írta: mogyi 2014.12.12.

Alig egy hónappal európai bemutatkozása után a Honor máris egy új modellt dobott a piacra. A csúcsteljesítményű Honor 6 készülékhez hasonlóan 5 hüvelykes kijelzővel felszerelt Honor 3C december elején érkezik Magyarországra, a nagy testvéréhez képest kevesebb, mint feleannyiért. Nyereményjátékunkon ráadásul most akár meg is nyerheted! (x)

Elegáns formák

A Honor 3C kialakítását lekerekített formák jellemzik, melyek a könnyű fogást segítik, így női készben is könnyen elfér. A készülék 5 hüvelykes HD (720p) IPS kijelzővel bír, mely közvetlen napfényben is átlag feletti olvashatóságot, széles látószöget és gazdag színeket garantál. A Honor ez esetben is odafigyelt arra, hogy a váz kecses és keskeny legyen, így az előlapnak csak 60 százalékát takarja.

Hírlevél | Álláš | Kreatív Magazin | Rendezvények | Előfizetés

kreatív.online

A 100 legjobb magyar fotós | Reklám | Média | Marketing | Pr | Karrier | Interaktív | Szórakozás

Tweet tumblr.

Sorba állít a Huawei Honor

2014. november 06. 13:52 Nyomtatás

Online kampányt indított a Magyarországon nemrég bevezetett Huawei Honor. A Honor 6 készüléket csak korlátozott számban lehet kapni és csak az Extreme Digital értékesíti. Virtuálisan lehet sorba állni érte.

Az értékesítéshez egy microsite-ot alakítottak ki, ahol arra biztatják a látogatókat, hogy álljanak be egy virtuális sorba, hogy a Magyarországon egyelőre korlátozott darabszámban elérhető Honor 6 okostelefonok közül egy darabot félretegyenek számukra. Ehhez – kötelezettségvállalás nélkül – egy szelfit kell feltölteniük magukról.

A kampánnyal közleménye szerint „a Honor görbe tükröt mutat azon a konkurenseinek, melyek a hagyományos sorbaállás kényelmetlenségeit használják hírverésre. A márka célja az is, hogy a világ leghosszabb virtuális sorával bekerüljön a Guinness Rekordok könyvébe."

A márka ezen kívül magyar bloggerekkel is kommunikál, akik közül legalább 30-nak lesz lehetősége tesztelni egy Honor 6 készüléket. A márka bevezetését a cseh Inspiro Solutions ügynökséggel együttműködésben a PS:PRovocative koordinálja Magyarországon.

hvg.hu | Keresendő kifejezés | OK | Hírlevél • Bejelentkezés

HETILAP • FRISS HÍREK • ITTHON • VILÁG • GAZDASÁG • TECH • SHAKE • VÉLEMÉNY • SPORT • AUTÓ • VÁLLALKOZ

TECH | Internetadó • Tesztek • Minden az iPhone 6-ról • Samsung Galaxy Note 4 • Faceboo

Csúcsmobilok olcsóbban: itt az új okostelefon márka

2014. október 29., szerda, 07:02 • Utolsó frissítés: 2014. október 28., kedd, 21:28

Szerző: Balogh Csaba

Címkék: Honor; Android; Huawei;

Kinyomtatom | Elküldöm | Tweet

Sajátja meghagyása mellett új márkanevet indít útjára szerdán az európai piacon a Huawei. A Honor névre hallgató telefonok létrehozására és forgalmazására külön vállalatot alapítottak, amely maximálisan igyekszik távoltartani magát az a Huawei márkától.

Még véletlenül sem hangzott el a Huawei név a Honor márkáért felelős vezetők által tartott berlini sajtóesemények, kínosan ügyeltek rá, hogy ne említsék. Az első újságírói kérdésben persze már rögtön szerepelt az évek óta ismert kínai gyártó neve, az ugyanis nem teljesen tiszta, hogy hogyan és miért indít lényegében önmagának is versenytársat állítva a Huawei.

Előzetes ismereteink és a berlini eseményt megelőző háttérbeszélgetések során egyértelműnek tűnt a terv: a Huawei név "nem mindenhol cseng túl jól", és vannak országok, ahol a kínai hangzást nehéz igazi prémium élményhez kötni – ezért kell a prémiumra kihegyezett Honor. Ez aztán ott dőlt meg, amikor a Honor 6 csúcskészülék bemutatása mellett a középkategóriás versenybe engedett Honor 3C-ről is szólt a bemutató.

hvg.hu | Keresendő kifejezés | OK | Hírlevél • Bejelentkezés | Tetszik

HETILAP • FRISS HÍREK • ITTHON • VILÁG • GAZDASÁG • TECH • SHAKE • VÉLEMÉNY • SPORT • AUTÓ • VÁLLALKOZ

TECH | Internetadó • Tesztek • Minden az iPhone 6-ról • Samsung Galaxy Note 4 • Faceboo

HIRDETÉS

Heti TOP: berobbant az olcsó csúcstelefonokat kínáló gyártó

2014. november 02., vasárnap, 12:00 • Utolsó frissítés: 2014. november 01., szombat, 18:18

privátbankár.hu
gazdaságról érthetően

BUX 17463.96 ↑ DOW 17671.5 ↑ EUR 305.43 ↓ OTP 4

Blogger | Mobil | DealBook® | Hírcentrum

GAZDASÁG | BEFEKTETÉS | LAKOSSÁG | VÁLLALAT | KO

CIKK | HOZZÁSZÓLÁSOK (0)

Új mobilmárka a magyar piacon: az olcsó Honor 6 letarolná Európát

2014. október 29., 13:07

Privátbankár

Cimkék okostelefon , Huawei , Honor , Honor 6

A Honor új brand alatt megfizethető, de prémium okostelefonnal venné be Európát a Huawei.

Hiába a matekóra, ha a megszerzett tudás mellé nem szereznek valódi tapasztalatokat a gyerekek - vagyis hiányzik az életre nevelés a pénzügyi ismeretek terén az oktatásból. Ön egyetért ezzel? Pénzügyi Tudatosság Fórum - 2014. november 26. (x)

Nyugdíj k
Számold ki, mekko

Új branddel és alulárazott,
tegnap este Berlinben mutat
Honor 6-os telefont pedig el

A telefon ugyanis árához k
alaposan kell ügyelnie az új
legújabb iPhone 6 Plus felh
szériás okostelefonok jól fog

MOBILARENA

Címlap | Tesztek | Hírek | Blogok | Fórum | MAITV | Apróhird

Tesztek » Okostelefon rovat

Karácsonyi telefonajánló 2014

3. oldal | Írta: Bog | 2014-12-13 10:45

Nem csak az ajándékozás miatt, egyébként is érdemes áttekinteni az idei év legjobban sikerült termékeit és legjobb vételeit.

A lélektani határ körül és felett

Ha 100 ezer forintot szánnánk a célra, akkor már nagyon nem nyúlhatunk mellé. Ezen az árszinten is komoly versenyzőket találunk, itt már inkább az a kérdés, hogy melyik modell miben erősebb a többieknél, illetve milyen extrákat tud felmutatni. Ennek a kategóriának a felső mezsgyéjén versenyez a már kifutó LG G2, amely egy kiválóan összerakott eszköz kifejezetten combos akkumulátorral. De ide robbant be nemrég a Honor 6, amely 3 GB RAM-mal igyekszik a többiek fölé kerekedni. Megfontolandó ajánlat lehet a Nexus 5 a mindig friss OS ígéretével, illetve a Xiaomi MI-3, amely szintén nem a legfrissebb eresztés, de még bőven elég decens ahhoz, hogy ebben a mezőnyben helyt tudjon állni.

MOBILARENA

A Honor 6

Forbes

A Forbes magazin blogja

A kínaiak csináltak egy jó telefont

2014.12.01. 18:11
Pál Zsombor

A Honor 6 egy nagyon jól összepatintott, remek és menő telefon apró kompromisszumokkal és egy mindezeket rakétatempóban elfeledtető árcímkével.

Épp mobilnézőben voltam egy komolyabb telefonholokauszt után, pár alapvetéssel:

-- hogy nem akarok 200 ezer forintot készpénzben letenni valamelyik aktuális androidos csúcsmodellért,

-- hogy nem tetszik a Windows Phone, össze akarom törni a csempéket, amint meglátom őket,

-- és hogy bár imádtam a megboldogult 4-es iPhone-omat, nagyon nem vagyok kibékülve az újabb iOS-ek színvilágával, mintha közülem és az Apple közül valaki hirtelen elkezdett volna máshogy látni,

-- de azért ilyen telefonszerű telefont kerestem, ami mondjuk értékelhetően fényképez és aránylag gyors akkor is, ha egész nap nyúzom és a huszadik alkalmazás indul el, mindezt nem kellemetlenül olcsó csomagolásban.

FESZTBOOK | RIZSA | LOL | ZENE

PartyMap | Rólunk | a játék elkezdődött... | Balatoni hírek

NOV. 20

HONOR 6 A TRÓNKÖVETELŐ – TESZT

ÍRTA: FESZTBOOK.

Egy felsőkategóriás telefon a Huawei-től, ami komoly versenytársa lehet a Galaxy S5, vagy az iPhone 6-nak. Teszteltük a Honor 6 telefont. Lássuk milyen is!

HÍREK, ÉRDEKESSÉGEK EGY KEDVES, ARANYOS, VIDÁM OPERÁCIÓS RENDSZERRŐL

android.blog.hu

HÍR | ALKALMAZÁS | JÁTÉK | MÓKA | KAPCSOLAT

Csúcstámadás középkategóriás árazással

TESZT HONOR HUAWEI KÉSZÜLÉK HONOR 6

molyember 2014.11.23. 13:52 — 33 komment

Volt szerencsénk közelebbről is barátkozni egy eddig ismeretlen név mögé rejtőző távol-keleti vendéggel. A Honor 6 készülék járt nálunk, amiről korábban annyit tudtunk, hogy egy régi ismerős új mutációja, és hogy valami nagy gurítással igyekszik meglepni az európai piacot.

Na most ez itt nem egy thriller, hanem egy készülékismertető teszt, így már az elején lelőjük a csattanót: az Honor 6 teljesítményt tekintve egészen komolyra, árazását tekintve pedig meglehetősen barátira sikerült készülék. Szolgáltatóknál sem most, s később nem szerepel majd a kínálatban, helyette csak weben keresztül, de legalább

À LA NORA

smink | teszt | köröm | outfit | haul | személyes | sütés-főzés

A modern nők legjobb barátja [TESZT]

>> 2014. november 23., vasárnap – teszt

Sziasztok!

Nem, ezúttal nem a gyémántokról, mint a nők legjobb barátjáról lesz szó, hanem valami másról. A XXI. századi rohanó életünkben, az *Instagram* és a *Twitter* korában mi lehet az, ami minden nő táskájában ott lapul? Bizonybizony, az **okostelefon**. Ha a drogériában eszünkbe jut, hogy valamit meg kéne nézni *Krémmánián*, a segítség szó szerint kéznyújtásnyira van; ezzel vészeljük át az unalmas perceket és persze bármit megörökíthetünk vele.

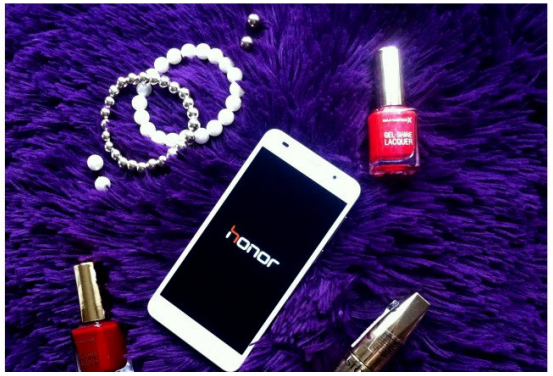

Nóra
Teljes profil megtekintése

E-MAIL
alanora@mailbox.h

MALL.HU Kutyatápok

ask.fm/alanora
Kérdezz tőlem!
Ask

Tech Labor
@TechLaborBlog
Követés

Honor 6 - A középkategória bajnoka
techlabor.blog.hu/2014/11/24/hon…

Mobil User
@MobilUser
Követés

Megérkezett a Honor kedvező árú okostelefonja
mobiluser.com/index.php/mobi…

Mobilaréna
@Mobilarena_HU

Honor 6 - becsületbeli ügy: létre a Huawei, Európában kapható már a Honor 6, …

KEDVENC 1

4:01 - 2014. nov. 11.

Tech2.hu
@Tech2hu
Követés

Bemutatjuk kívülről a Honor 6-os készüléket, amely vérbeli csúcsmodellnek tűnik a hardver... youtu.be/6aQ8vWPuEyo?a

YouTube

Honor 6 külső bemutató videó

Bemutatjuk kívülről a Honor 6-os készüléket, amely vérbeli csúcsmodellnek tűnik a hardver alapján, holott az ára jelentősen alacsonyabb a konkurens modellekn...

Internetes megtekintés

6:44 - 2014. nov. 26.

Techbook
@TechBookHU
Követés

Megjelent a Huawei Honor 6 Plus Részletekért: techbook.hu/megjelent-huaw … fb.me/1w71BS9ub

1:24 - 2014. dec. 17.

Kütyü Magazin
@kutyu_magazin
Követés

Dupla hátlapi kamerával jön a Honor 6 Plus – terítéken az első tesztfotók - kutyu.hu/cikk/109350/

6:22 - 2014. dec. 4.

Player.hu · december 2., 13:45 · Tetszik

A Honor hatos megvásárlásához egyáltalán nem kell bátorság, csupán némi józan ész. Mindent tud, amit egy csúcskészüléknek kell.

Akkor ez volna a droidos iPhone-gyilkos? – Honor 6-teszt

Hidegen hagy a technikai blabla, mint Torrentét a mosószappan, de azért arra kíváncsi lennél, érdemes-e beruházni a Honor fedőnevű okostelóra? Akkor...

PLAYER.HU

Tetszik · Hozzászólok · Megosztom

Ez 250 embernek tetszik. Legnépszerűbb hozzászólások

42 megosztás

hvg.hu Tech · 21 órája · Tetszik

Kipróbáltuk, és igenis lehet 100 ezer forintért csúcskategóriát adni/venni. És ezt muszáj lesz mindegyik gyártó belátni.

Árzabáló: kipróbáltuk az árakat lenyomó kínai csúcstelefont

Bár a Samsung és a Sony neve még mindig szépen csillog, egyre fegyvertelenebbnek tűnnek abban a villámháború jelleggel zajló harcban, amit...

HVG.HU | FORRAS: HVG KIADO ZRT.

Tetszik · Hozzászólok · Megosztom

Ez 66 embernek tetszik. Legnépszerűbb hozzászólások

27 megosztás

Mobilport · november 25., 10:29 · Tetszik

A Huawei "becsülettel" elkészítette legújabb felsőkategóriás készülékét, mely végül is nem Huawei, hanem Honor márkanévvel, és igen jó áron került piacra. Mi pedig jól leteszteltük! 😃

Honor 6 teszt: csúcsmobil igen korrekt áron - Mobilport

Ha egy Full HD kijelzős, fürge működésű, remek akksis mobilt szeretnénk relatíve jó áron, akkor a Honor 6 pontosan nekünk készült.

MOBILPORT.HIR24.HU

Tetszik · Hozzászólok · Megosztom

Ez 9 embernek tetszik.

2 megosztás

Mobilport · március 6. · Tetszik

A Kínából érkező egyik legújabb telefon nem úgy száll be a megapixelek háborújába, hogy az egy szem fénylesőjét növeli a végtelenségig. A Honor 6+ triplán 8 megapixellel támad.

Sasszem objektívek az új kínai csúcsmobilban - Mobilport

A Huawei Glory 6 Plus néven is ismert Huawei Honor 6 Plust Kínában december közepén jelentették be, most pedig kiderült, hogy a készülék Honor 6+ néven...

MOBILPORT.HIR24.HU

Tetszik · Hozzászólás · Megosztom

Ez 16 embernek tetszik.

2 megosztás

Androbit · november 24., 9:35 · Tetszik

Ismerkedjetek meg a Honor csodatelefonjával!
#Honor Honor Magyarország Honor

Honor 6 teszt - Méltóságteljes kezdet - Androbit.net

Hozzánk is elérkezett a Honor 6, ami egy határozottan új márka kis hazánkban, de a neve ismerősen csenghet. Nem véletlenül, ugyanis eddig a Honor készülékeket a Huawei név alatt forgalmazták, azonban Kínában már korábban levált az...

ANDROBIT.NET | FORRAS: ANDROBIT TECHNOLOGIAI ES TUDOMANYOS MAG...

Tetszik · Hozzászólok · Megosztom

Ez 8 embernek tetszik. Legnépszerűbb hozzászólások

Telefonguru · április 20., 12:08 · Tetszik

Képeken a Huawei Honor 7 és 7 Plus
#Honor7 #Honor7Plus

Képeken a Huawei Honor 7 és 7 Plus

A kínai gyártó különálló márkája hamarosan két újabb taggal bővül hamarosan, érkezik a Honor 7 és a 7 Plus.

TELEFONGURU.HU | FORRAS: TELEFONGURU

Tetszik · Hozzászólás · Megosztom

Ez 8 embernek tetszik.

PC World Hungary - www.pcworld.hu · 20 órája · Tetszik

Kipróbáltuk a Honor-család legfrissebb, pénztárcabarát modelljét. Nektek tetszik?

http://pcworld.hu/tesztek/honor-holly-teszt-.html

Honor Holly teszt - Ennyiért is lehet

PCWORLD.HU

Tetszik · Hozzászólás · Megosztom

Аттила Пашка kedveli ezt.

1 megosztás

hvg.hu Tech · március 5. · Tetszik

Újdonság az olcsón dolgozó gyártótól

Itt a Honor első 64 bites okostelefonja, hamarosan nálunk is kapható

A Honor is időzített az MWC-re egy telefonbejelentést: bemutatta első 64 bites okoskészülékét.

HVG.HU | FORRAS: HVG KIADO ZRT.

Tetszik · Hozzászólás · Megosztom

Ez 42 embernek tetszik.

11 megosztás

EGYÉB AKTIVITÁSOK

NYEREMÉNYJÁTÉKOK

A Honor bevezetési kampányában a résztvevőknek egy virtuális sorba kellet beállniuk, a külön erre a célra létrehozott ForTheBrave oldalon. A sorba úgy lehetett beállni, hogy a résztvevő egy szelfit töltött fel magáról az oldalra, majd ezt megosztja Facebook-on.

A kampányhoz tartozott egy hat fordulós nyereményjáték. Minden játékos e-mailben kapta meg a feladatot, ami egy Facebook bejegyzéshez kapcsolódott, az adott bejegyzéshez kellett kommentelni a feladatnak megfelelően. A hatodik forduló végén egyvalaki egy Honor 6 telefont nyerhetett.

A kampány mellett egy Honor 6 nyereményjáték is megrendezésre került. A játék a Szinglik Napjához kapcsolódott. Meg kellett írni kommentben a Szinglik Napján eladott Honor telefonok összértékét. Aki a legjobban tippelt, nyert egy Honor 6 telefont.

A következő nyereményjátékban egy Honor 4X telefont lehetett nyerni. Meg kellett írni kommentben, hogy hány darab telefon látható a képen, a leggyorsabb helyes választ adó nyert egy Honor 4X telefont.

BLOGGER ÉS MÁRKANAGYKÖVET EGYÜTTMŰKÖDÉSEK

A Honor 6 kampány alatt minden tesztelő blogger kapott egy egyedi linket, ami a ForTheBrave oldalra mutatott. Ezeket e linkeket kellett elhelyezni a telefonról készült tesztekben, és a legtöbb átkattintást elérő blogger nyerhetett egy Honor 6 telefont.

A Honor 6 kampányhoz hasonlóan, a Honor 6 Plust tesztelő bloggerek is kaptak egy egyedi linket, amit a tesztben kellett elhelyezni, és a legtöbb átkattintást elérő blogger nyert egy Honor 6 Plus telefont. Ezenkívül volt még egy fotóverseny is a tesztelők között, egy darab Honor 6 Plus telefonnal készített képpel lehetett nevezni, a győztes szintén egy Honor 6 Plus telefont kapott.

A Honor 6 Plus kampány alatt 2 Opinion Leader-rel és 5 Brand Ambassadorral dolgoztunk együtt. (Többek között Kasza Tibor zenész, Kiss Virág fitnesz modell vagy Festy in Style divatblogger.)

Az Opinion Leadereknek 3 hónapig, a Brand Ambassadoroknak 1 hónapig kellett saját Facebook és Instagram oldalukon Honor 6 Plus-szal kapcsolatban posztolni, és a posztokat ellátni #withhonor6plus vagy #honor6plus hashtaggel.

KÖSZÖNJÜK A FIGYELMÉT!

The Experience PR Agency

PS:PRovocative